



ALEXANDRE AGUIRRE

AGUIRRE ARQUITETURA



CASA OLHOS D'ÁGUA | Uberlândia, MG
 Projeto arquitetônico: Alexandre Aguirre, Dóndora Aguirre
 Projeto paisagístico: Mariana Galvão
 Projeto de interiores: Aguirre Arquitetura, Maria Fernanda Ribeiro
 Ano de conclusão: 2016
 Área do projeto: 322 m²
 Fotos: Leonardo Pinotti



PAVIMENTO TERREO



PAVIMENTO SUPERIOR

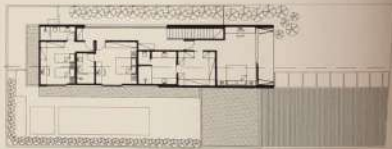

FORMAS PURAS COM LINHAS LIMPAS

Esta residência em Uberlândia, MG, foi projetada para um jovem casal que planeja ter filhos e tem paixão por receber os amigos e a família em reuniões e festas. Os arquitetos Alexandre e Dóndora Aguirre criaram um projeto em que as funções da casa foram setorizadas, mas ao mesmo tempo se conectam por meio de interações que fluem naturalmente. Formas puras e linhas limpas marcam o estilo arquitetônico minimalista evidenciado pelos painéis em madeira da fachada.

ESPAÇOS VERSÁTEIS E INTEGRADOS

A planta térrea integra a sala de estar, jantar e área gourmet, tornando-se um único ambiente, em que amplas aberturas favorecem a iluminação natural e a ventilação cruzada. Essa fluidez permite aos moradores ter uma vista para os jardins internos de qualquer ponto da casa. Na garagem, um painel retrátil faz o fechamento e pode ser totalmente aberto, ampliando o espaço para festas. Na suíte principal, o recurso de painel ripado, mesmo fechado, faz com que o jardim e a praça em frente à residência possam ser vistos com privacidade. O projeto de interiores segue a tendência minimalista, com tons brancos nas paredes dando amplitude e leveza, aliados à madeira e tons crus propiciando aconchego e sofisticação. Em destaque, a mesa de centro Blank composta com poltronas na, do designer Jader Almeida, e as luminárias Suta, de Cristiana Bertolucci.

