

OCA

ARQUITETURA NO BRASIL

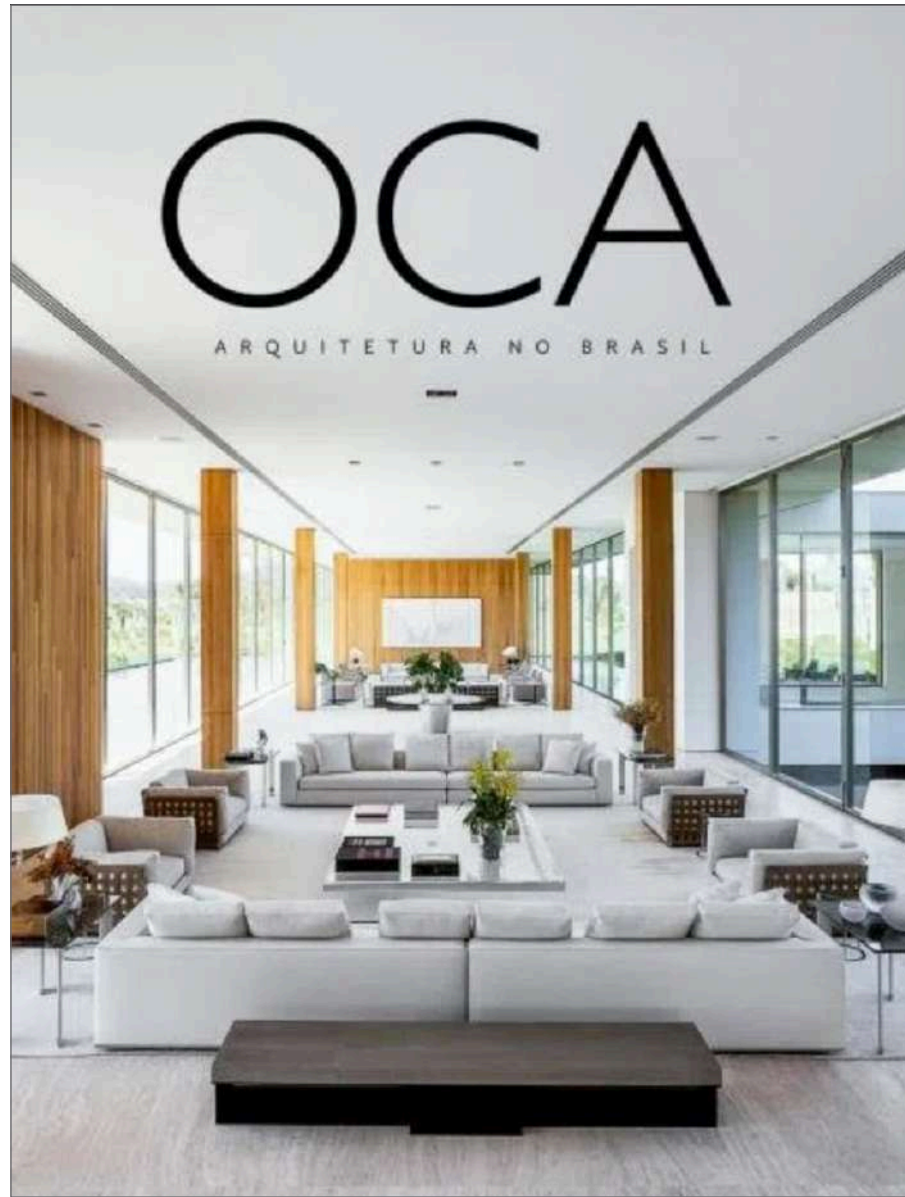

ALEXANDRE AGUIRRE



AGUIRRE ARQUITETURA

TB HOUSE | Uberlândia, MG

Projeto arquitetônico: Alexandre Aguirre
 Projeto de interiores: Alexandre Aguirre e Maria Júlia Bueno
 Projeto paisagístico: Maria Júlia Bueno
 Ano de conclusão: 2013
 Área do projeto: 380 m²
 Fotos: Leonardo Fietz

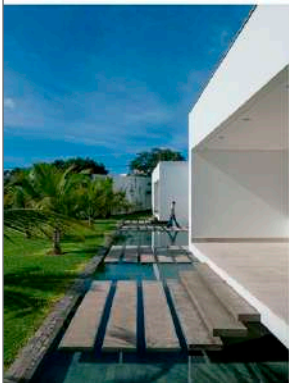
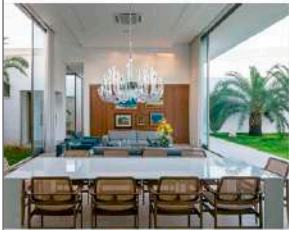

O PROJETO
 Trata-se de um projeto residencial de médio e grande porte. A fachada frontal da casa destaca as linhas horizontais resultantes do desnível do terreno e sua generosa área. A partir dessas características, foi feita uma distribuição perfeita dos setores, totalmente conectados. O íntimo, com três suítes e o escritório, foi direcionado para o leste, em que recebe o sol da manhã; o setor social, com cozinha, sala de estar, jantar, lavabo, varanda e vestiários, foi posicionado ao sul, para que permanecesse sempre fresco; o de serviços, com cozinha, lavanderia, quarto de empregada, depósito, malfeno, despensa e lavanderia, está voltado para o norte e oeste.

CONEXÃO DOS AMBIENTES
 A garagem, na frente da casa, tem acesso ao setor de serviços e ao hall de entrada que, por sua vez, se liga às alas íntima e social. A varanda de 17 m, com o mesmo alinhamento da sala de estar, criou uma continuidade do espaço, permitindo uma integração total dos ambientes sociais, e destes, com o jardim e a piscina por meio das esquadras de seis folhas.

